



## Communauté de Communes de la Confluence

### Travaux de voirie 2009

Bureau d'études VRD

1, Rue de la Briaudière - 37510 BALLAN-MIRE

Tél : 02 47 53 95 15

Fax : 08 11 38 50 18

cahierderoute@orange.fr

#### **Maître d'ouvrage**

**Communauté de Communes de la  
Confluence**

#### **Maîtres d'œuvre**

**Bureau d'études VRD  
Cahier de Route**

**Montant des travaux :** 850 000,00 €H.T.

**Descriptif des travaux :** Travaux de voirie 2009 :  
Aménagement de la voie d'accès au futur village vacances  
Travaux d'aménagements de la ZA de la Châtaigneraie  
Réfection de la voirie communautaire Villandry / Savonnières

- Assainissement eaux pluviales et bassins de rétention,
- Traitements de sols
- Purges,
- Pose de bordures,
- Éclairage public,
- Voirie lourde,
- Pistes cyclables.

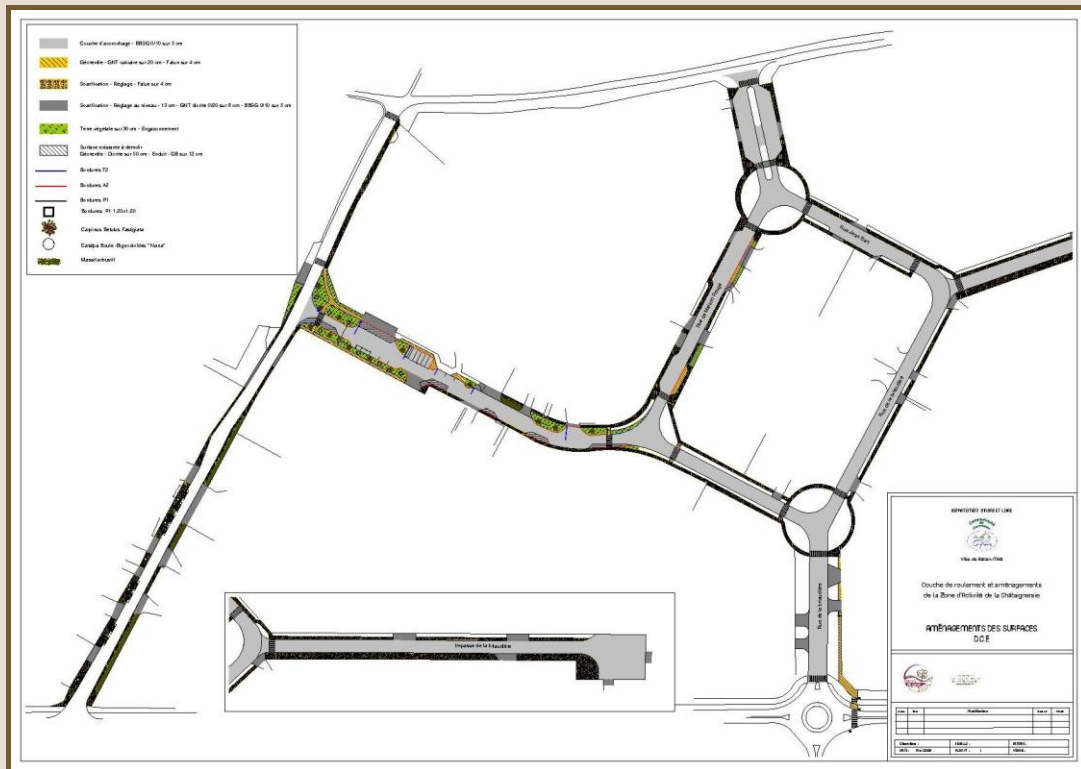

Plan DCE ZA de la Châtaigneraie



ZA de la Châtaigneraie avant travaux



ZA de la Châtaigneraie **après** travaux

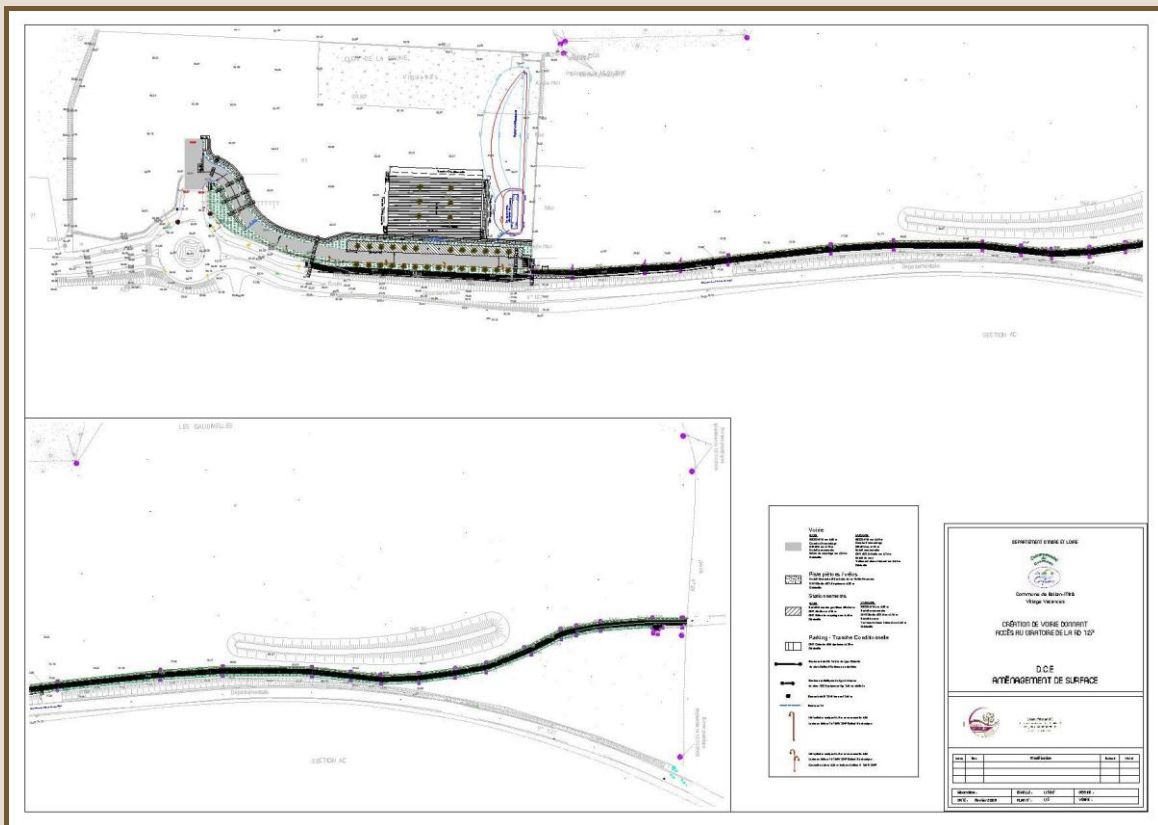

Plan **DCE** Voie d'accès au village vacances



**Voie d'accès au village vacances : travaux en cours**

**Démarrage des travaux : Juillet 2009**

**État du chantier : Travaux réceptionnés**